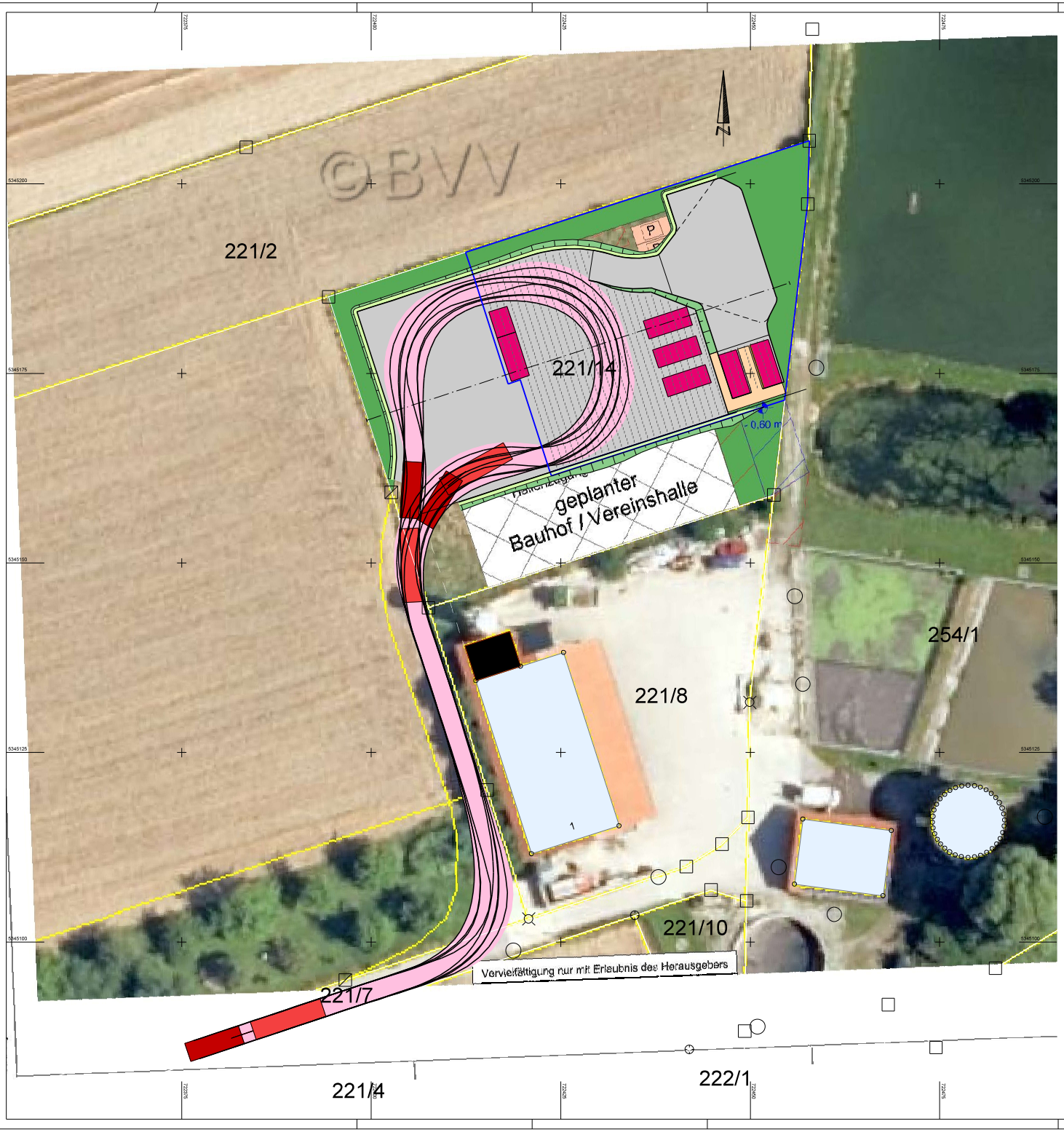

IB Haarländer & Spyra Friedrich-Herbig-Straße 8 85435 Erding Tel.: 08123/8928664 Fax: 08123/8928665 E-Mail: info@ib-hasp.de Internet: http://www.ib-hasp.de	bearbeitet:	23.02.24	Haar
	gezeichnet:	07.03.24	Haar
	geprüft:	07.03.24	Haar

Gemeinde Buch am Buchrain Fröbelweg 1 85669 Pastetten Tel.: 08124/4443-0, Fax: 08124/4443-29, E-Mail: info@buchambuchrain.de	bearbeitet:		
	gezeichnet:		
	geprüft:		
	PSP Nr.:		
	Projekt: 374489		
	Projekt: Variante2		

Nr.	Art der Änderung	Datum	Zeichen

Vorplanung

Gemeinde Poing Straße / Abschn.-Nr. / Station: PROJIS-Nr.:	Unterlage / Blatt-Nr.: 1/2 Lageplan Variante 2 Maßstab: 1 : 250

Neubau Recyclinghof Buch am Buchrain

aufgestellt: Buch am Buchrain Buch am Buchrain, den	Vorabzug

Plot: