

Anlage

Planungsgruppe Heilmair **Eingang Sg. 140** Dipl. Ing. (FH) Markus Heilmair, Architekt

Facility-Management
Erlenstraße 20
85435 Erding

27. APR. 2007

Tel. 08122 40110
Fax 08122 229055

26.04.2007

Landratsamt Erding

Herrn Graßl

Alois-Schießl-Platz 2
85435 Erding

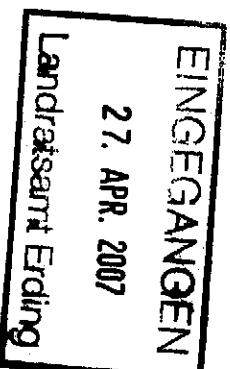

Betr.: BV Umbau der KFZ - Zulassungs- und Führerscheinstelle
hier: Zulassungsstelle Nordfassade - Sprossen an den 3 westl. Fenstern
Sitzungsunterlagen

Sehr geehrter Herr Graßl,

gemäß dem Wunsch des Bauausschusses vom 06.03.2007 lege ich Ihnen in der Anlage einen weiteren Gestaltungs- und Kostenvorschlag für die Ausführung der 3 westlichen Fenster der Nordfassade (EG) vor.

Eine kostengünstige Möglichkeit für die Sprossenteilung besteht darin, die Fensterscheiben nicht auszutauschen und die vorhandenen **Scheiben mit nicht glastellenden Sprossen** zu versehen.

Die Sprossenteilung und -dimensionen erfolgen in Anlehnung an die Fenster der Obergeschosse. (Anlage 1)

Gemäß Angebot der Fa. Deinböck oHG betragen die Kosten für die 3 Fenster in der o.g. Ausführung (nicht glastellende Sprossen ohne Glasabstandshalter)

ca. 1.400 – 1.500 € brutto.

Hinweis:

Ansonsten bestehen weiterhin auch noch die bereits in meinen Schreiben vom 16.02. sowie 05.03.07 dargestellten Möglichkeiten, für eine Sprossenteilung der Fensterelemente. Die entsprechenden Schreiben liegen in der Anlage noch einmal bei.

Mit freundlichen Grüßen

A handwritten signature in black ink, appearing to read "M. Heilmair".

Markus Heilmair
Dipl.Ing.(FH) Architekt

Anlagen

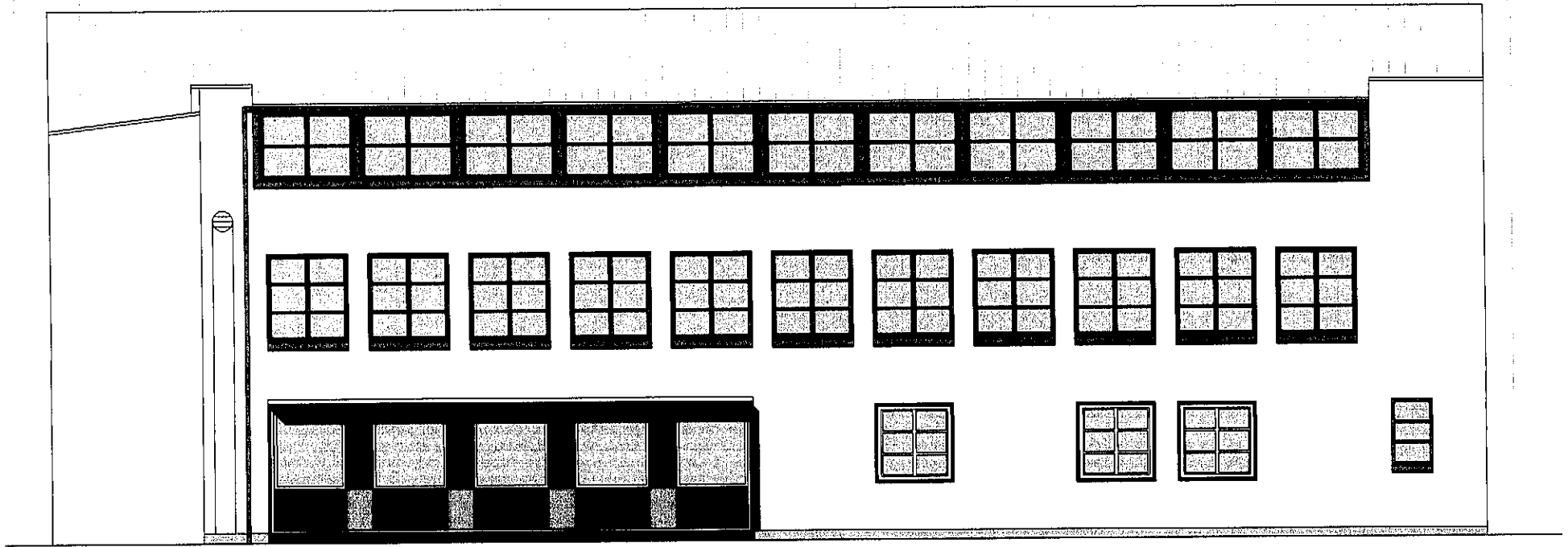

Ansicht von Norden

deinböck OHG
Türen - Fenster - Ausstellung
Käferweg 5 - 84562 Mettenheim
Tel. 08631 / 83 52 - Fax 25 76



Wienersprossen standard 26,36 mm breit Holz-Alu

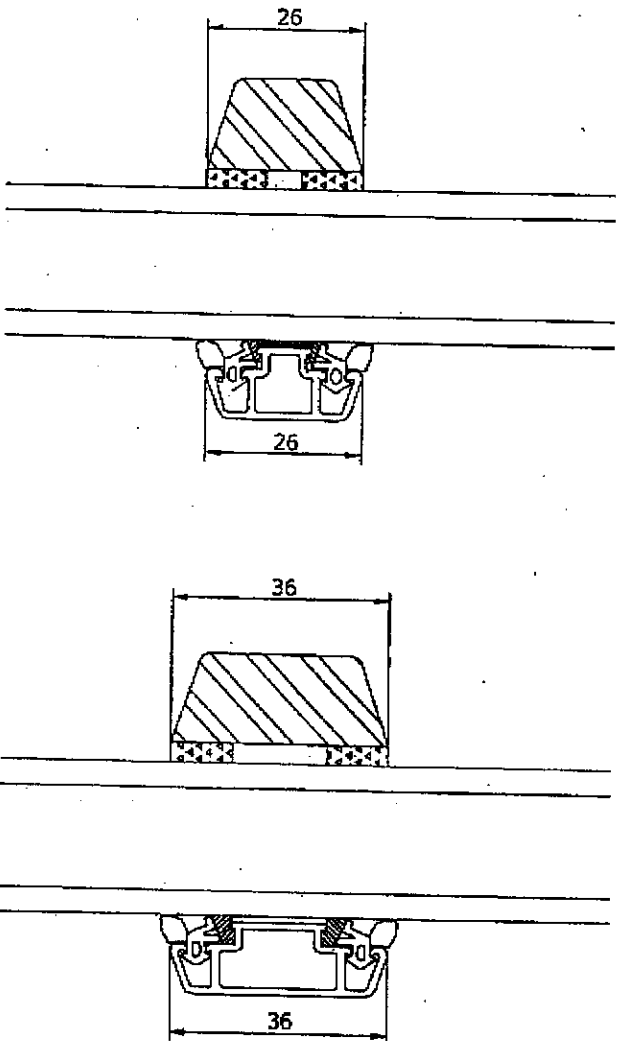

Döpffner Betriebs-GmbH & Co. KG	
Wienersprossen	
Holz - Alu Döpffner	3.10.8