

<b>kplanAG</b>		KOPFSTÄBE	
Schule #GS-BOS Erding		BÜRO	
Landkreis Erding, Aals-Schmidl-Platz 2, 85422 Erding		18.12.2022	
Unlergeschoss		2	

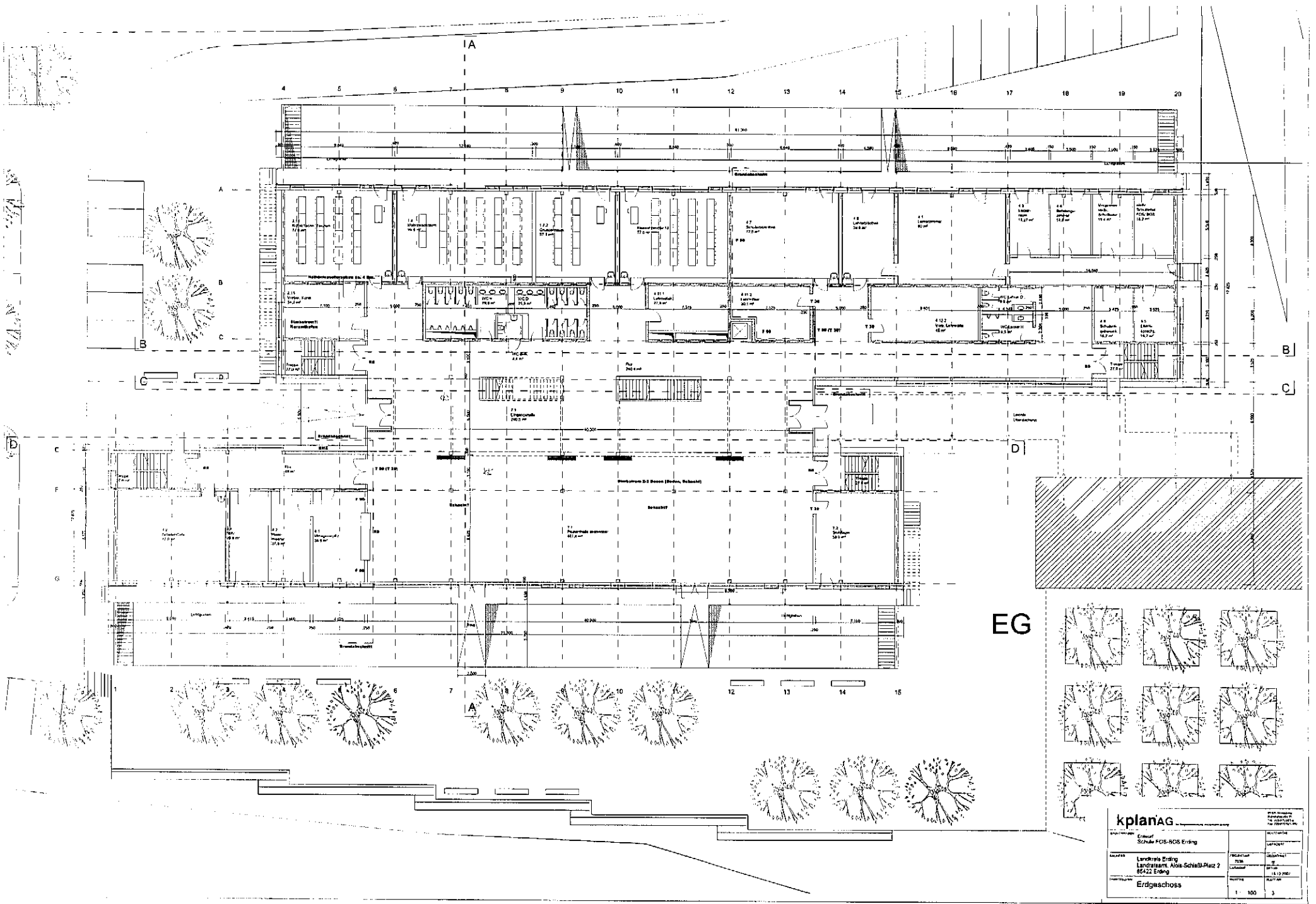

EG

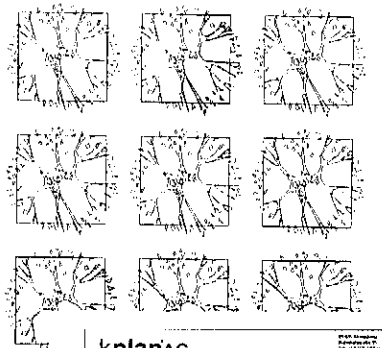
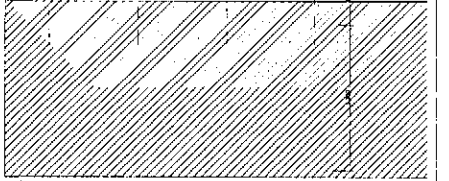

<b>kplanAG</b>		<small>100% Bauplanung Architektur &amp; Ingenieurwesen für Industrie, Gewerbe &amp; Dienstleistungen</small>	
<small>PROJEKTLEITER</small> Emanuel Schuler FOS-ROS Erding	<small>ARCHITECT</small> Landreite Erding Landreite, Am Schießplatz 2 85422 Erding	<small>CLIENT</small> FOS	<small>DATE</small> 15.12.2023
<small>PROJEKTNAME</small> <b>Erdgeschoss</b>		<small>SCALE</small> 1:100	<small>PAGE</small> 3

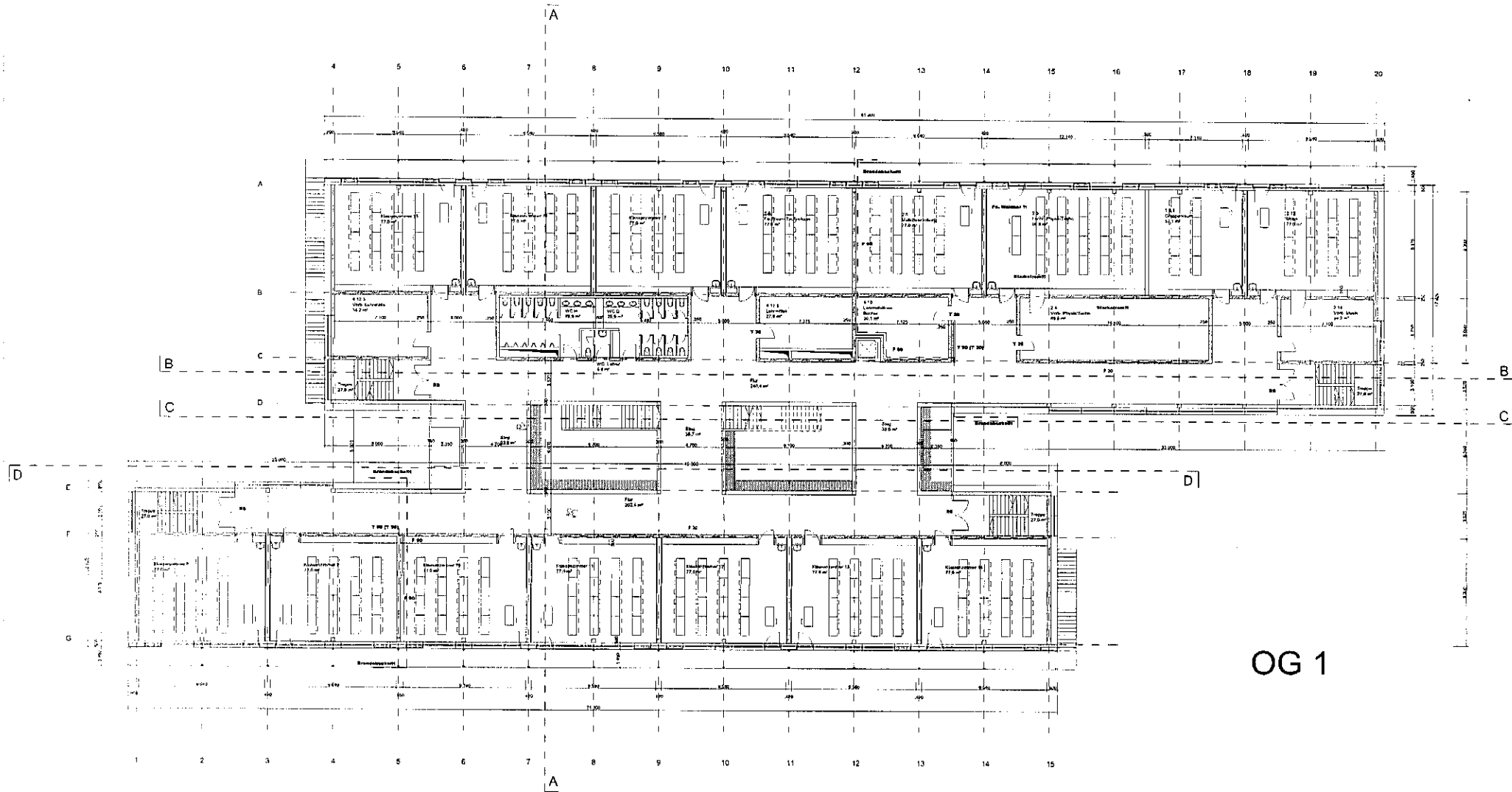

OG 1

<b>kplanAG</b>		Kommunikation Telefon: 0911 4100-10 Fax: 0911 4100-10	
Eigentümer: Schule FOS-BOS Erlang		PROJEKT: TUSLAWART	ZEICHNUNG: 01
Architekt: Landkreis Erlang Landratsamt, Altmühlstraße 2 85422 Erlang		PROJEKT: FOS	ZEICHNUNG: 01
OBJEKT: Obergeschoss 1		PROJEKT: 18.12.2017	ZEICHNUNG: 01
		MASSSTAB: 1:100	BLATT: 4

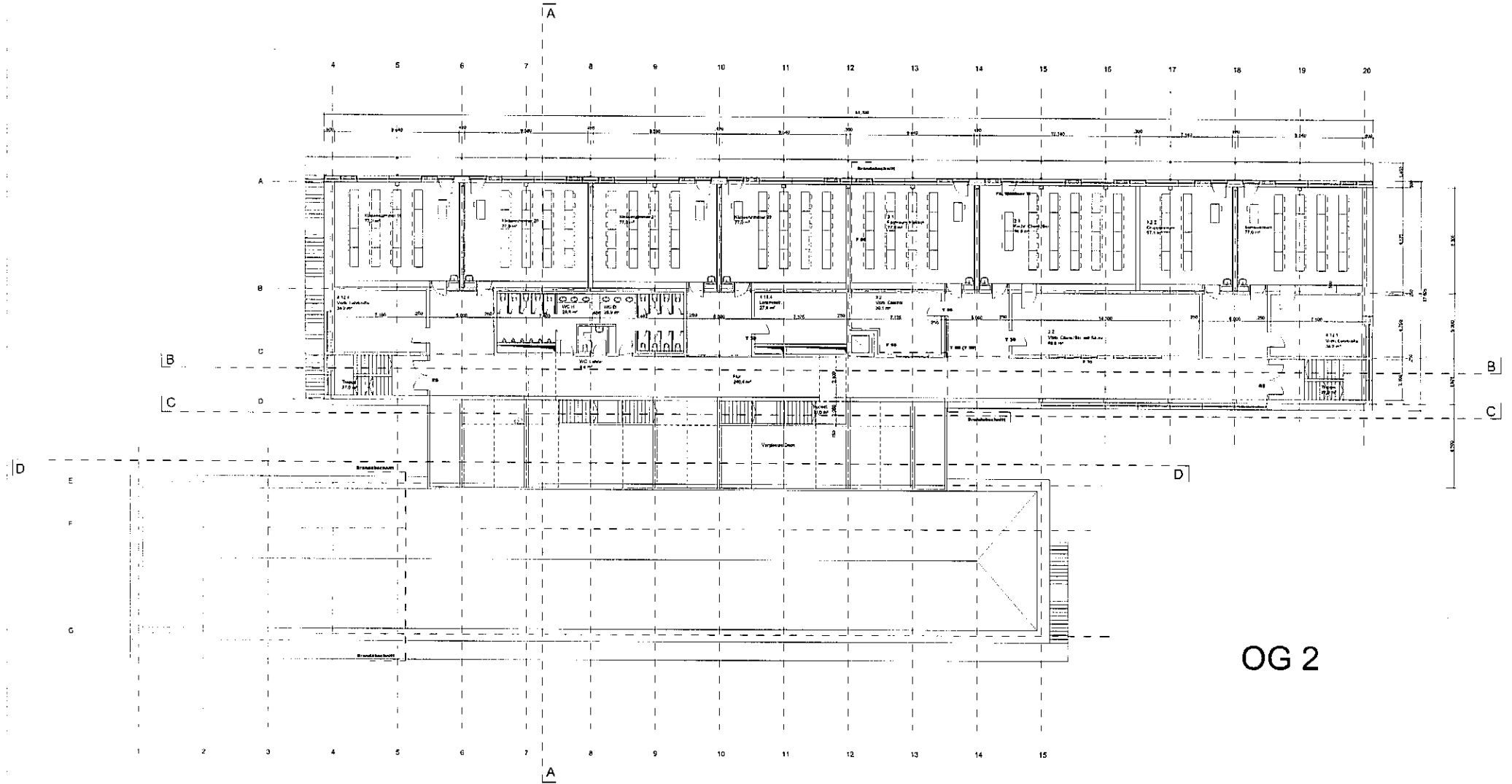

OG 2

<b>kplanAG</b> <small>Architektur- und Planungsbüro</small>		<small>Gepl. Architekt          Dipl.-Ing. (FH)          Dipl.-Ing. (TU)          Dipl.-Ing. (BAW)</small>
Auftraggeber: <b>Ernst &amp; Sohn FOS-BOS Erding</b>	Auftraggeber: <b>Landkreis Erding</b>	Projektname: <b>Landratsamt, Akte-Schweiß-Platz 2          85422 Erding</b>
Projektname: <b>Obergeschoss 2</b>	Maßstab: <b>1:100</b>	Blatt: <b>5</b>

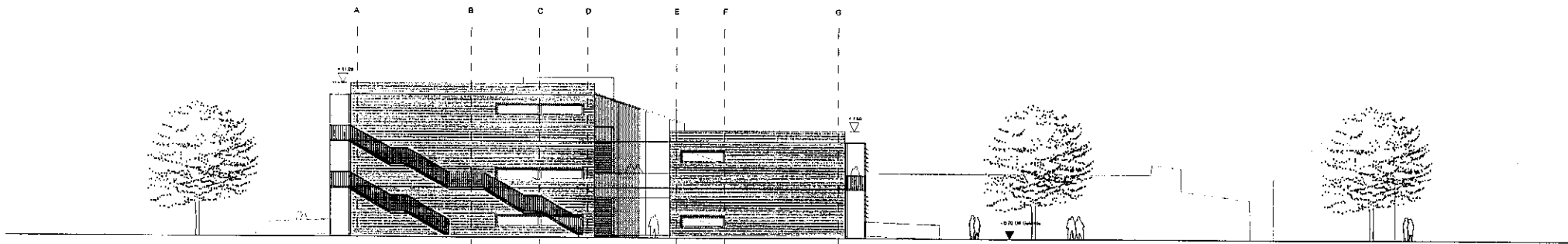
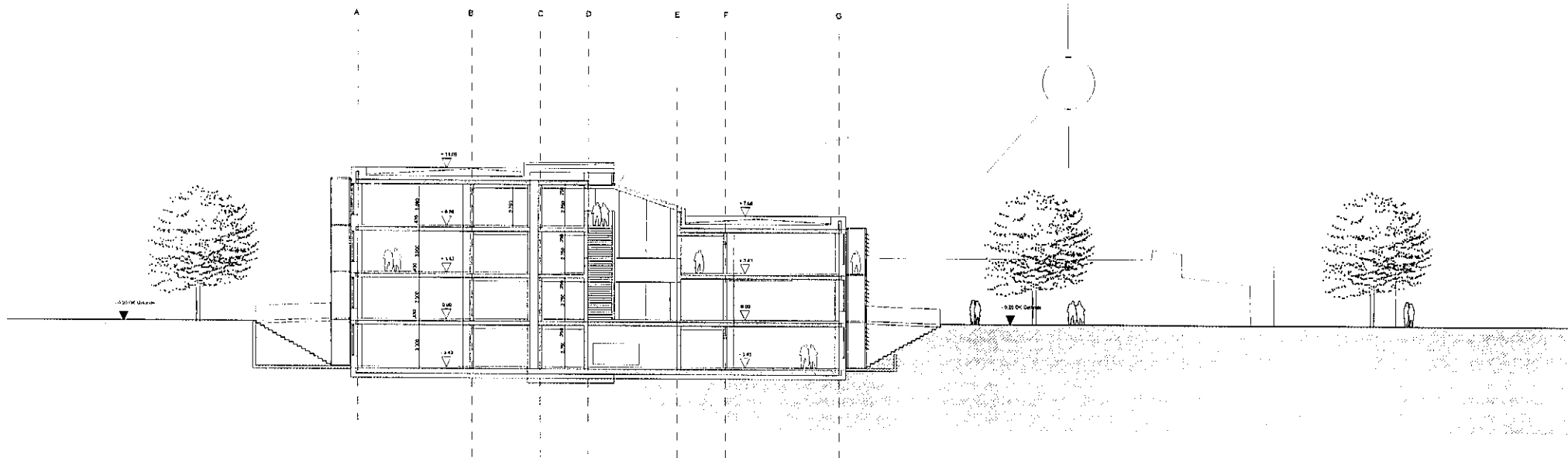

Westansicht

<b>kplanAG</b>		100% Bauherr Bauherrin/Architekt Dr. Ingrid Kopp	
Projektname: <b>Schule FOS-RDS Erding</b>		Projekt-Nr.: 10000000000000000000	
Standort: <b>Landkreis Erding Landshamer, Abte-Schiedl-Platz 2 85422 Erding</b>	Projekt-Nr.: <b>FOS</b>	Objekt-Nr.: <b>00000000</b>	Objekt-Nr.: <b>00000000</b>
Blatt-Nr.: <b>Schnitt, Westansicht</b>	Blatt-Nr.: <b>00000000</b>	Blatt-Nr.: <b>00000000</b>	Blatt-Nr.: <b>00000000</b>
Skala: <b>1:100</b>		Blatt-Nr.: <b>A</b>	

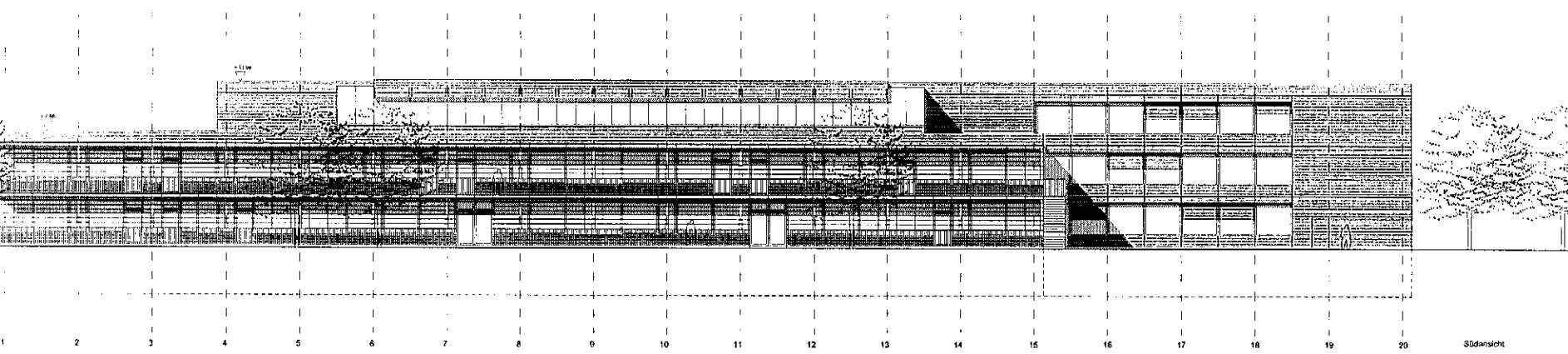
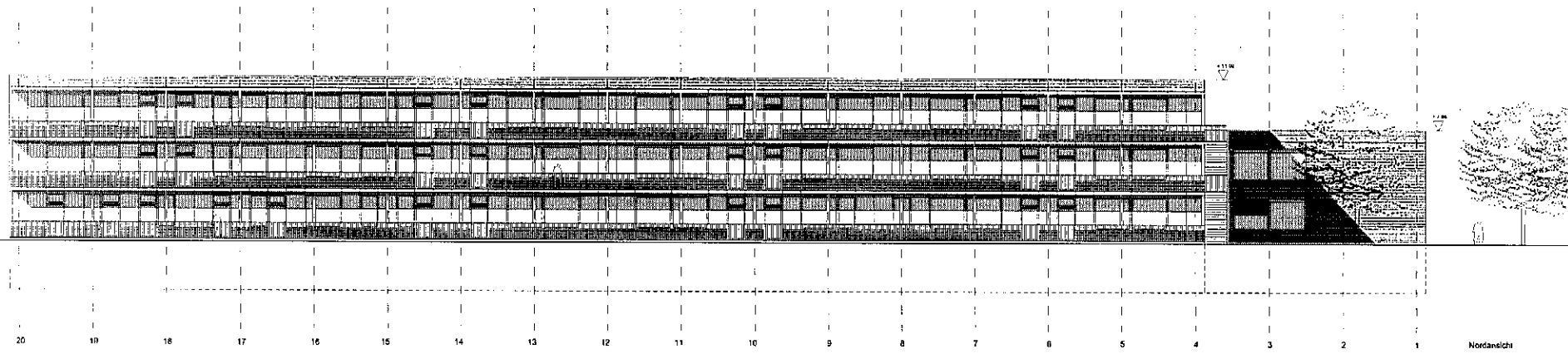

<b>kplanAG</b>		12211 Mannheim Bahnhofstr. 10 68125 Mannheim Tel. 0621 251-1000	
Auftraggeber: Erdag Schule FOS-BOS Erding		Bauphase: Bauebene	
Standort:	Lehrerbildung Lehrerbildung, Altes-Schul-Platz 2 85472 Erding	Projekt-Nr.:	18-07-2017
Maßstab:	1:100	Blatt-Nr.:	7
Blatttitel: Ansichten, Nord und Süd			

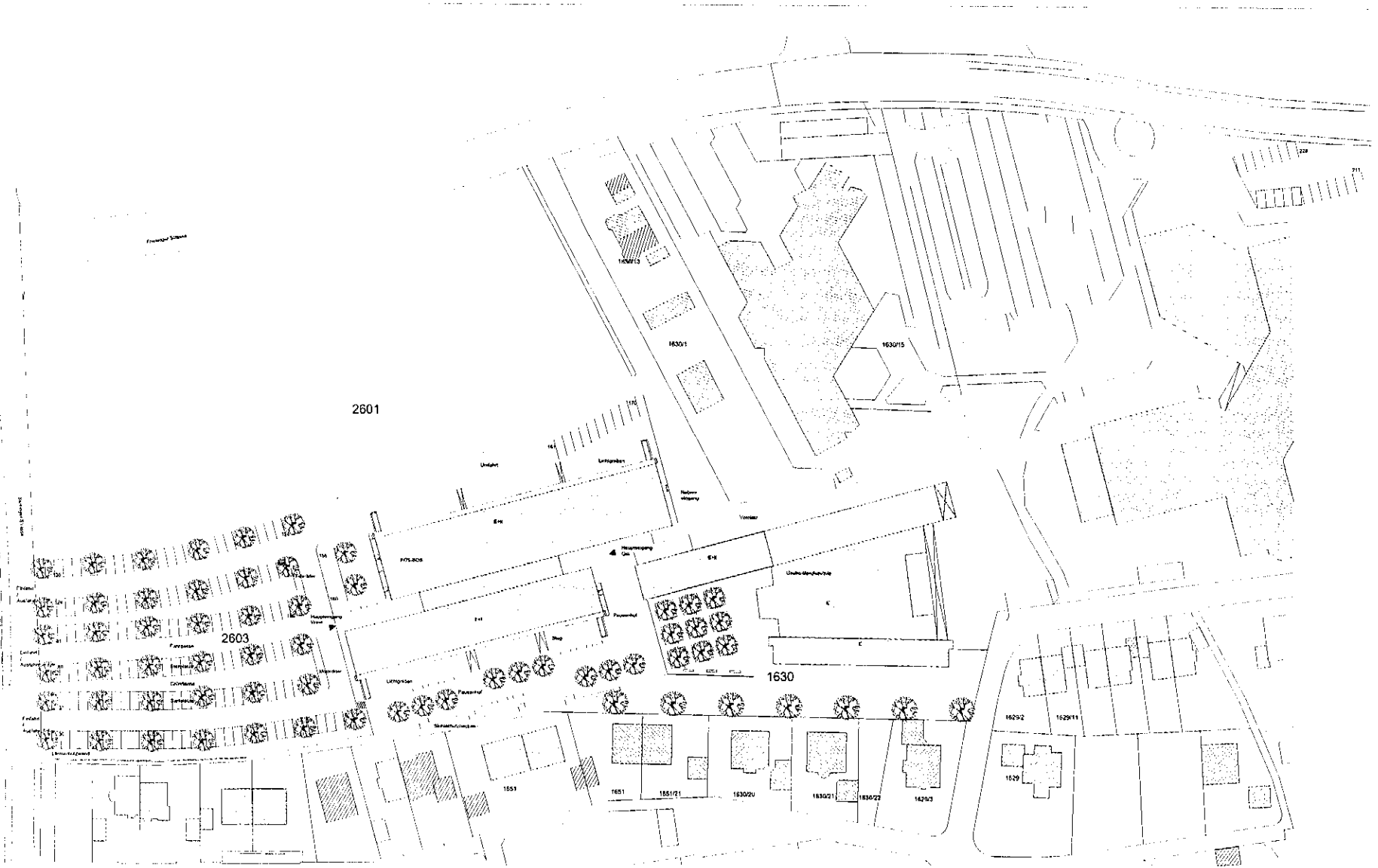

<p><b>kplanAG</b> kplan AG - Projektentwicklung und Grundbesitz</p>				<p>03358 Erding Dorfstraße 19 Tel.: 08947 9357-0 Fax: 08947 9357-10</p>
BAUSCHREIBE	Entwurf Schule FOS-BOS Erding		BLATTGRÖÖE	GEÄNDERT
BAUHER	Landkreis Erding Landratsamt, Adlts-Schleiß-Platz 2 85422 Erding	PROJEKT-NR. 7039 CROSSING	GEZEICHNET VON 18.12.2007	BLATT-NR.
DARSTELLUNG	<b>Lageplan</b>	MAßSTAB 1 : 500		1